

**Directeur**  
Christian DEFELIX *B:102 - 04.76.82.56.19*

.....

**Directrice Administrative**  
Mélina HERENGER *B:104 - 04.76.82.54.78*

.....

**Directeurs Adjointes**

**Frédéric BERTRAND** *B:106 - 04.76.82.56.12*  
Relations internationales et accréditations

.....

**Philippe PROTIN** *B:105 - 04.76.82.58.68*  
Directeur des études

.....

**Sébastien GEINDRE** *B:E008 - 04.75.41.97.71*  
Directeur du site de Valence

.....

**Radu BURLACU** *B:315 - 04.76.82.56.13*  
Directeur de la Recherche

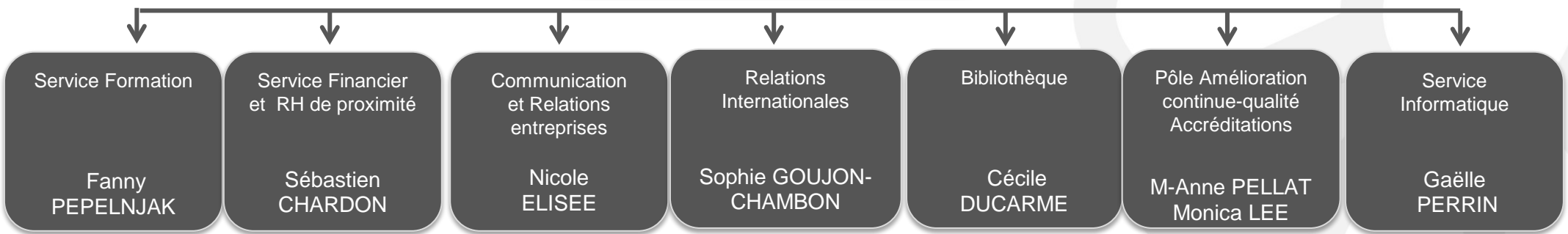

**Départements d'enseignement**

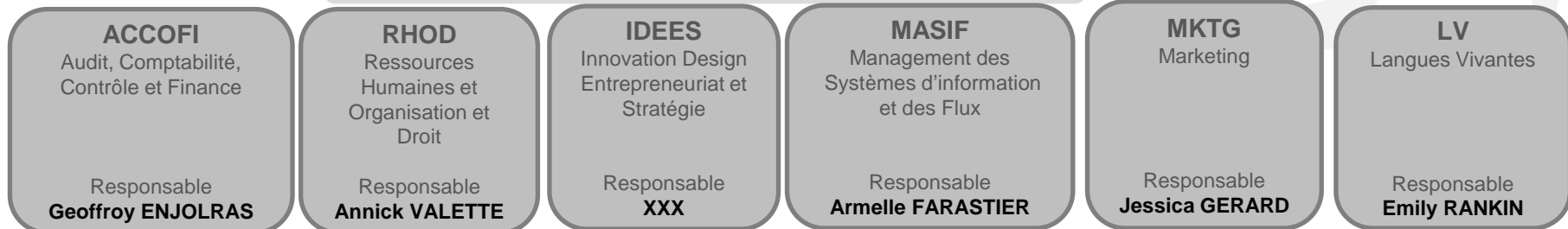

# Grenoble IAE

Directrice Administrative  
Mélina HERENGER-POUCHELLE

B:104 - 04.76.82.54.78

iae-dac@grenoble-iae.fr

Assistante de Direction  
Natacha HERLEM

B:103 - 04.56.52.85.14

iae-dac@grenoble-iae.fr

Référente fonctionnelle SI et Apogée  
Christine SANCHEZ

B:110 - 04.76.82.54.69

christine.sanchez@grenoble-iae.fr

Service Formation  
Fanny PEPELNJAK B:108 - 04.76.82.78.70  
[responsable-scolarite@grenoble-iae.fr](mailto:responsable-scolarite@grenoble-iae.fr)

Service Relations Internationales  
Sophie GOUJON-CHAMBON

B:107 - 04.76.82.83.23

[relations-internationales@grenoble-iae.fr](mailto:relations-internationales@grenoble-iae.fr)

Assistante  
Valérie LUCZAK B:114 - 04.76.82.81.50

Renfort Scolarité  
Sofia CHADI

Pôle Formation Initiale  
Katy RIGALDO B:002 - 04.76.82.83.35

Pôle Formation Continue  
Hélène CRUZ B:001 - 04.56.52.97.19  
[formation-continue@grenoble-iae.fr](mailto:formation-continue@grenoble-iae.fr)

<b>Camille BERGIN</b> M1 & 2 RH + INNO	B:008 - 04.76.82.78.57
<b>Léa BOUCHET</b> M2 MAE / Management	B:008 - 04.76.82.54.76
<b>Sandrine BRIGARD</b> M1 GPLA / M2 DESMA	B:008 - 04.76.82.78.59
<b>Cindy CHAUSSET</b> M1 & 2 MSI	B:004 - 04.76.82.54.85
<b>Delphine FLAGEL</b> L3 Management/LE	B:003 - 04.76.82.78.79
<b>Délia MOROTE</b> M2 CCA, CGAO, Finances	B:007 - 04.56.52.89.71
<b>Julie RUFFET</b> M2 Programmes Full English	B:003 - 04.76.82.59.34
<b>Isabel RUIZ</b> M2 Marketing	B:004 - 04.76.82.81.15
<b>Carine SAVESI</b> M1 & 2 Entrepreneuriat	B:008 - 04.76.82.78.37
<b>Coralie TASCA</b> M1 Finances, CCA et CGAO	B:007 - 04.76.82.78.58

<b>Isabelle CAILLE</b> M2 GPLA / Desma	B:006 - 04.76.82.56.02
<b>Carole CONTAMIN</b> M2 Management innovation	B:006 - 04.76.82.54.75
<b>Suzanne HAVA</b> Licences pro ABF, Distrisup, OGEHR	B:005 - 04.76.82.81.44
<b>Anna LAMANNA</b> M2 CGAO / M1 & 2 MAE	B:005 - 04.76.82.78.63
<b>Dominique PIGNOL</b> M2 GRH, MSI	B:006 - 04.76.82.59.37

## Site de Valence

<b>Nathalie CARROUE</b> L3 Management	B:E012 - 04.75.41.97.87
<b>Christelle CEYSSON</b> M1 & 2 Finances, CCA et CGAO	B:E011 - 04.75.41.97.70
<b>Laure VERMOTE</b> M1 & 2 Marketing	B:E011 - 04.75.41.97.72

<b>Olga BELMARES</b> Mobilité sortante Bourses 'mobilités'	B:114 - 04.76.82.59.68
<b>Anaïs MOREL</b> Mobilité entrante Programmes internationaux (Offshore + Short school)	B:114 - 04.76.82.54.70
<b>Julia McLAREN</b> Chargée de promotion et valorisation	B:114 - 04.76.82.83.30
<b>Yu Zhi MA</b> Chargée de projet international Shanghai Chine	

Bibliothèque  
Cécile DUCARME 04.76.82.97.24  
[bibliotheque@grenoble-iae.fr](mailto:bibliotheque@grenoble-iae.fr)

## Moniteurs

Sladana MILUTINOVIC  
Chloé PLUCHON-RIERA

## Aide documentaliste

MERLO Laure

# Grenoble IAE

Directrice Administrative  
Mélina HERENGER-POUCHELLE

B:104 - 04.76.82.54.78

iae-dac@grenoble-iae.fr

Assistante de Direction  
Natacha HERLEM

B:103 - 04.56.52.85.14

iae-dac@grenoble-iae.fr

Référente fonctionnelle SI et Apogée  
Christine SANCHEZ

B:110 - 04.76.82.54.69

christine.sanchez@grenoble-iae.fr

Service Communication et Relations Entreprises

**Nicole ELISEE** B:118 - 04.76.82.54.80

[communication@grenoble-iae.fr](mailto:communication@grenoble-iae.fr)  
[relations-entreprises@grenoble-iae.fr](mailto:relations-entreprises@grenoble-iae.fr)

Assistante

**Cécile LANCIAN** B:113 - 04.76.82.78.09

## Pôle Relations Entreprises

**Adriane PARKOO**  
*Chargée de missions*  
**Elise BROSSE-  
MARON**  
*Assistante*

B:118 - 04.76.82.56.09

B:113 - 04.76.82.78.09

## Pôle Communication

**Sonia ZEGANADIN**  
*Chargée de missions*

B:113 - 04.76.82.54.71

Accueil / Logistique 04.76.82.59.27

[accueil@grenoble-iae.fr](mailto:accueil@grenoble-iae.fr)

**Vanessa DICHE**  
*Accueil - Logistique*

**Kevin GOUA YONKEU**  
*Accueil - Logistique*

Service Informatique

**Gaëlle PERRIN** B:210 - 04.76.82.58.71

[hotline.iae@grenoble-iae.fr](mailto:hotline.iae@grenoble-iae.fr)

## Gestion Parc Informatique & Maintenance

**Nathalie SARRAN**  
**Arnaud DE OLIVEIRA**

B:209 - 04.76.82.83.00

## Moniteurs

**Julien AILLOUD**  
**Sofiane MOUNIB**

B:208 - 04.76.82.83.30

## Pôle Amélioration continue-Qualité Accréditations

[amelioration-accreditation@grenoble-iae.fr](mailto:amelioration-accreditation@grenoble-iae.fr)

**Marie-Anne PELLAT-  
REBUT**

*Amélioration continue /  
Offres de Formation*

**Monica LEE**

*Chargée de missions /  
Accréditations  
Internationales*

B:115 - 04.56.52.85.63

B:115 - 04.76.82.78.02

Service Financier et RH

**Sébastien CHARDON**

B:109 - 04.76.82.54.68

## Pôle Financier

[service-financier@grenoble-iae.fr](mailto:service-financier@grenoble-iae.fr)  
[recettes@grenoble-iae.fr](mailto:recettes@grenoble-iae.fr)

**Nathalie ALFRED**

*Recettes / budget*

**Françoise MALLARET**  
*Dépenses / commandes*

**Claire MEUNIER**

*Recettes*

**Hélène PAILLER-LOUVEL**

*Dépenses / missions*

B:112 - 04.76.82.54.24

B:112 - 04.76.82.83.33

B:112 - 04.76.82.54.60

B:112 - 04.76.82.78.28

## Pôle Ressources Humaines

[rh-proximite@grenoble-iae.fr](mailto:rh-proximite@grenoble-iae.fr)  
[hc@grenoble-iae.fr](mailto:hc@grenoble-iae.fr) (Heures Comp.)

**Natacha HERLEM**

*Gestion des carrières  
BIATSS et Enseignants*

**Martine MILLET-MARQUE**  
*Support RH*

**Nadège PISSARD**

*Gestion des Enseignants et  
des Heures complémentaires*

B:104 - 04.56.52.85.14

B:110 - 04.76.82.54.69

B:111 - 04.76.82.59.35